

## Formulaire d'inscription

Année scolaire 2019/2020

Elève

Nom : \_\_\_\_\_ Prénom : \_\_\_\_\_

Dat de naissance : \_\_/\_\_/\_\_\_\_ Lieu de naissance : \_\_\_\_\_

Pour les élèves scolarisés : Niveau scolaire : \_\_\_\_\_  
(au 1<sup>er</sup> septembre)  
Etablissement scolaire : \_\_\_\_\_

Un autre membre de la famille est déjà inscrit pour l'année 2019-2020

Responsable légal 1

Nom : \_\_\_\_\_ Prénom : \_\_\_\_\_

Adresse : \_\_\_\_\_

CP Ville : \_\_\_\_\_ E-mail : \_\_\_\_\_

Téléphone domicile : \_\_\_\_\_ Téléphone portable : \_\_\_\_\_

Téléphone professionnel : \_\_\_\_\_ Profession : \_\_\_\_\_

Situation familiale :  Marié(e)  Célibataire  Divorcé(e)  Vie maritale

Responsable légal 2 (remplir les éléments qui diffèrent de ceux du responsable 1)

Nom : \_\_\_\_\_ Prénom : \_\_\_\_\_

Adresse : \_\_\_\_\_

CP Ville : \_\_\_\_\_ E-mail : \_\_\_\_\_

Téléphone domicile : \_\_\_\_\_ Téléphone portable : \_\_\_\_\_

Téléphone professionnel : \_\_\_\_\_ Profession : \_\_\_\_\_

Situation familiale :  Marié(e)  Célibataire  Divorcé(e)  Vie maritale

Assurance RC : \_\_\_\_\_ N° contrat : \_\_\_\_\_

**Eveil et Initiation**

Avec le soutien du Ministère de la Culture  
Direction Régionale des Affaires Culturelles du Grand Est

**Enfant de Petite Section de maternelle :**

- Graine d'artiste**

Jour et heure : \_\_\_\_\_

**Enfant de Moyenne Section de maternelle :**

- Eveil 1**

Jour et heure : \_\_\_\_\_

**Enfant de Grande Section de maternelle :**

- Eveil 2**

Jour et heure : \_\_\_\_\_

**Enfant en Cours Préparatoire (CP) :**

- Initiation**

Jour et heure : \_\_\_\_\_

**Découverte Instrumentale**

**Pour les enfants en Cours Préparatoire**  
qui souhaitent découvrir un instrument  
pendant 1, 2 ou 3 trimestres.

- **Cours d'instrument : 30 min. / semaine**  
(sous conditions, se renseigner au Secrétariat)

+

- **Cours « Initiation » : 1h30 / semaine**

**Instrument(s) choisi(s) :**  
(dans la limite des places disponibles)

**Formation Instrumentale ou Vocale / Cycles 1, 2 et 3**

(adultes, adolescents et enfants à partir du CE1)



• **Formation instrumentale ou vocale**

Instrument souhaité : \_\_\_\_\_

Indiquer le niveau si l'élève n'est pas débutant : \_\_\_\_\_

+

• **Formation Musicale**

Ou Formation Musicale Ado

Ou Formation Musicale Adulte

➤ Jour et Horaire souhaité (se référer à la page des horaires) : \_\_\_\_\_

+

• **Pratique Collective** (voir liste ci-jointe) : \_\_\_\_\_

Pour les « Chorales Enfants » et « Chorales Ados », préciser l'horaire souhaité : \_\_\_\_\_

**Formation complémentaire (Enfant, Adolescent et Adulte)**

- Culture des Musiques Actuelles

- Formation musicale seule

Indiquer le niveau si l'élève n'est pas débutant : \_\_\_\_\_

- Ateliers (voir liste ci-jointe) : \_\_\_\_\_

- Histoire de la Musique

- Préparation à l'option musique du Baccalauréat

- Atelier MAO \* ou Electro \* (préciser MAO ou Electro) : \_\_\_\_\_

- Pratique collective seule (voir liste ci-jointe) : \_\_\_\_\_

\* se renseigner auprès du Secrétariat

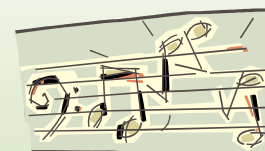
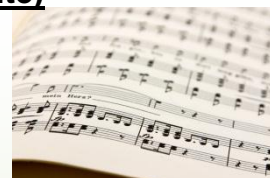

## Cursus Musiques Actuelles

Instrument souhaité : \_\_\_\_\_

Indiquer le niveau de l'élève : \_\_\_\_\_

+ Au choix (les 2 sont conseillés) :

**Théorie des Musiques Actuelles**



**Culture des Musiques actuelles**

+ Atelier(s) : \_\_\_\_\_

## Cursus danse (âge au 31 décembre de l'année scolaire en cours)

**(Certificat Médical obligatoire au premier cours)**

### **Eveil et Initiation**

Les cours d'éveil et d'initiation sont généralistes. Le choix d'une esthétique s'effectue à partir du cycle 1

Enfant de Moyenne Section de Maternelle (4 ans)

**Eveil 1**

Enfant de Grande Section de Maternelle (5 ans)

**Eveil 2**

Enfant du Cours Préparatoire (6 ans)

**Initiation 1** / Jour souhaité : \_\_\_\_\_

Enfant du Cours Préparatoire et de Cours Élémentaire 1 (7 ans)

**Initiation 2** / Jour souhaité : \_\_\_\_\_

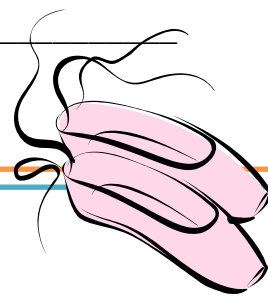

• **Cycle 1, 2, 3 de Formation Chorégraphique** (enfants à partir du CE2 \*)

**Danse classique**

Indiquer le niveau si l'élève n'est pas débutant : \_\_\_\_\_

• **Cours de Danse pour Adulte (dès l'âge de 16 ans)**

**Barre au Sol / Contemporain**

\* Les enfants de moins de 8 ans au mois de février seront redirigés vers le cours « **Initiation 2** »

## Cursus Dessin (niveau scolaire au 31 décembre de l'année scolaire en cours)

• **Eveil et Initiation**

Enfant de Moyenne et Grande Section de maternelle

**Eveil**

Enfant de Cours Préparatoire (CP) et de Cours Élémentaire 1<sup>ère</sup> année (CE1)

**Initiation** / Jour et Horaire souhaité : \_\_\_\_\_



• **Atelier d'artistes** (Enfants à partir du CE2, Adolescents et Adultes)

**Atelier Enfant** (8 à 11 ans) / Horaire souhaité : \_\_\_\_\_

**Atelier Adolescent** (à partir de 12 ans) / Horaire souhaité : \_\_\_\_\_

**Atelier Adulte**

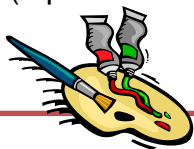

**Le Dessin « pour les nuls »... en dessin**  
(à partir de 16 ans)

Je soussigné(e) \_\_\_\_\_ certifie sur l'honneur avoir pris connaissance des tarifs et du règlement intérieur de l'Ecole Municipale de Musique, Danse et Dessin d'Obernai et m'engage à en respecter toutes les dispositions.

\*\*\*\*\*

**J'accorde** à la ville d'Obernai,

**Je n'accorde pas** à la ville d'Obernai,

la **permission de publier les vidéos, les photographies et les enregistrements** que vous avez pris de l'élève \_\_\_\_\_ dans le cadre des activités de l'Ecole Municipale de Musique, Danse et Dessin d'Obernai. Sachant que je peux interrompre à tout moment ces publications sur simple demande adressée par courriel à emmdd@obernai.fr ou par courrier postal : Ecole Municipale de Musique, Danse et Dessin, Mairie, BP 205, 67213 Obernai cedex. Je m'engage à ne pas tenir responsable la Ville ainsi que ses représentants ou toute personne agissant avec sa permission en ce qui relève de la possibilité d'un changement de cadrage, de couleur et de densité qui pourrait survenir lors de la production. Cette clause est reconduite de manière tacite chaque année. La présente autorisation est personnelle et incessible. Je déclare avoir l'autorité légale pour signer cette autorisation. J'ai lu et compris toutes les implications de cette renonciation et consens à l'utilisation des photographies, enregistrements ou des images mentionnés dans ce formulaire.

\*\*\*\*\*

**J'autorise** l'élève,

**Je n'autorise pas** l'élève,

**à participer aux activités hors les murs** organisées dans le cadre des activités de l'école Municipale de Musique, Danse et Dessin. Cette clause est reconduite de manière tacite chaque année. Je déclare avoir l'autorité légale pour signer cette autorisation.

**Date et signature du responsable légal**  
(précédées de la mention « lu et approuvé »)

*Les informations recueillies font l'objet d'un traitement informatique destiné à la gestion administrative de l'Ecole Municipale de Musique, Danse et Dessin. Les destinataires des données sont l'Administration de l'établissement, les professeurs, le Trésor Public. Conformément à la loi « informatique et libertés » du 6 janvier 1978, vous bénéficiez d'un droit d'accès et de rectification aux informations qui vous concernent. Si vous souhaitez exercer ce droit et obtenir communication des informations vous concernant, veuillez vous adresser à l'Ecole Municipale de Musique, Danse et Dessin.*

## Pièces à fournir

- Photo d'identité.**
- Justificatif de domicile** de moins de trois mois.
- Livret de famille** de chaque membre de la famille (pour les élèves mineurs uniquement)
- Attestation d'Assurance** Responsabilité Civile.
- Certificat médical** de non contre-indication à la **pratique de la danse (à fournir obligatoirement avant de pouvoir accéder au premier cours).**
- Attestation de niveau de l'élève** (selon le cas et si l'élève n'est pas débutant)

## **Cadre réservé à l'administration**

Saisie sur *Imuse* du dossier en attente (date : \_\_/\_\_/\_\_\_\_)

Validation d'inscription définitive de l'élève (date : \_\_/\_\_/\_\_\_\_)



ECOLE MUNICIPALE DE MUSIQUE, DANSE ET DESSIN D'OBERNAI  
Mairie - CS 80 205 - 67213 Obernai Cedex  
Tel: 03 88 95 29 43 - Fax : 03 88 95 16 42 - contact : emmdd@obernai.fr



Direction régionale  
des affaires culturelles  
Grand Est