

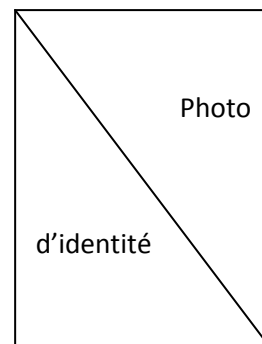

Ecole Municipale de Musique,
Danse et Dessin



Formulaire d'inscription

Année scolaire 2020/2021

Elève

Nom : _____ Prénom : _____

Dat de naissance : __/__/____ Lieu de naissance : _____

Pour les élèves scolarisés : Niveau scolaire : _____
(au 1^{er} septembre)
Etablissement scolaire : _____

Un autre membre de la famille est déjà inscrit pour l'année 2020-2021

Responsable légal 1

Nom : _____ Prénom : _____

Adresse : _____

CP Ville : _____ E-mail : _____

Téléphone domicile : _____ Téléphone portable : _____

Téléphone professionnel : _____ Profession : _____

Situation familiale : Marié(e) Célibataire Divorcé(e) Vie maritale

Responsable légal 2 (remplir les éléments qui diffèrent de ceux du responsable 1)

Nom : _____ Prénom : _____

Adresse : _____

CP Ville : _____ E-mail : _____

Téléphone domicile : _____ Téléphone portable : _____

Téléphone professionnel : _____ Profession : _____

Situation familiale : Marié(e) Célibataire Divorcé(e) Vie maritale

Assurance RC : _____ N° contrat : _____

Eveil et Initiation

Avec le soutien du Ministère de la Culture
Direction Régionale des Affaires Culturelles du Grand Est

Enfant de Petite Section de maternelle :

- Graine d'artiste**

Jour et heure : _____

Enfant de Moyenne Section de maternelle :

- Eveil 1**

Jour et heure : _____

Enfant de Grande Section de maternelle :

- Eveil 2**

Jour et heure : _____

Enfant en Cours Préparatoire (CP) :

- Initiation**

Jour et heure : _____

Découverte Instrumentale

Pour les enfants en Cours Préparatoire
qui souhaitent découvrir un instrument
pendant 1, 2 ou 3 trimestres.

- **Cours d'instrument : 30 min. / semaine**
(sous conditions, se renseigner au Secrétariat)

+

- **Cours « Initiation » : 1h30 / semaine**

Instrument(s) choisi(s) :
(dans la limite des places disponibles)

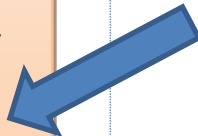

Formation Instrumentale ou Vocale / Cycles 1, 2 et 3
(adultes, adolescents et enfants à partir du CE1)



• **Formation instrumentale ou vocale**

Instrument souhaité : _____

Indiquer le niveau si l'élève n'est pas débutant : _____

+

• **Formation Musicale**

Ou Formation Musicale Ado

Ou Formation Musicale Adulte

➤ Jour et Horaire souhaité (se référer à la page des horaires) : _____

+

• **Pratique Collective** (voir liste ci-jointe) : _____

Pour les « Chorales Enfants » et « Chorales Ados », préciser l'horaire souhaité : _____

Formation complémentaire (Enfant, Adolescent et Adulte)

- Culture des Musiques Actuelles

- Formation musicale seule

Indiquer le niveau si l'élève n'est pas débutant : _____

- Ateliers (voir liste ci-jointe) : _____

- Histoire de la Musique

- Atelier MAO * ou Electro * (préciser MAO ou Electro) : _____

- Pratique collective seule (voir liste ci-jointe) : _____

* se renseigner auprès du Secrétariat

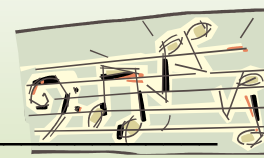
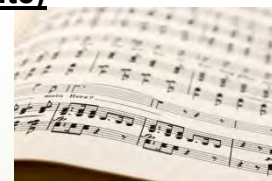

Cursus Musiques Actuelles

Instrument souhaité : _____

Indiquer le niveau de l'élève : _____

+ Au choix (les 2 sont conseillés) :



Théorie des Musiques Actuelles

Culture des Musiques actuelles

+ Atelier(s) : _____

Cursus danse (âge au 31 décembre de l'année scolaire en cours)

(Certificat Médical obligatoire au premier cours)

Eveil et Initiation

Les cours d'éveil et d'initiation sont généralistes. Le choix d'une esthétique s'effectue à partir du cycle 1

Enfant de Moyenne Section de Maternelle (4 ans)

Eveil 1

Enfant de Grande Section de Maternelle (5 ans)

Eveil 2

Enfant du Cours Préparatoire (6 ans)

Initiation 1 / Jour souhaité : _____

Enfant du Cours Préparatoire et de Cours Élémentaire 1 (7 ans)

Initiation 2 / Jour souhaité : _____



• **Cycle 1, 2, 3 de Formation Chorégraphique** (enfants à partir du CE2 *)

Danse classique

Indiquer le niveau si l'élève n'est pas débutant : _____

• **Cours de Danse pour Adulte (dès l'âge de 16 ans)**

Barre au Sol / Contemporain

* Les enfants de moins de 8 ans au mois de février seront redirigés vers le cours « **Initiation 2** »

Cursus Dessin (niveau scolaire au 31 décembre de l'année scolaire en cours)

• **Eveil et Initiation**

Enfant de Moyenne et Grande Section de maternelle

Eveil

Enfant de Cours Préparatoire (CP) et de Cours Élémentaire 1^{ère} année (CE1)

Initiation / Jour et Horaire souhaité : _____



• **Atelier d'artistes** (Enfants à partir du CE2, Adolescents et Adultes)

Atelier Enfant (8 à 11 ans) / Horaire souhaité : _____

Atelier Adolescent (à partir de 12 ans) / Horaire souhaité : _____

Atelier Adulte



Le Dessin « pour les nuls »... en dessin
(à partir de 16 ans)

Je soussigné(e) _____ certifie sur l'honneur avoir pris connaissance des tarifs et du règlement intérieur de l'Ecole Municipale de Musique, Danse et Dessin d'Obernai et m'engage à en respecter toutes les dispositions.

J'accorde à la ville d'Obernai,

Je n'accorde pas à la ville d'Obernai,

la permission de publier les vidéos, les photographies et les enregistrements que vous avez pris de l'élève _____ dans le cadre des activités de l'Ecole Municipale de Musique, Danse et Dessin d'Obernai. Sachant que je peux interrompre à tout moment ces publications sur simple demande adressée par courriel à emmdd@obernai.fr ou par courrier postal : Ecole Municipale de Musique, Danse et Dessin, Mairie, BP 205, 67213 Obernai cedex. Je m'engage à ne pas tenir responsable la Ville ainsi que ses représentants ou toute personne agissant avec sa permission en ce qui relève de la possibilité d'un changement de cadrage, de couleur et de densité qui pourrait survenir lors de la production. Cette clause est reconduite de manière tacite chaque année. La présente autorisation est personnelle et incessible. Je déclare avoir l'autorité légale pour signer cette autorisation. J'ai lu et compris toutes les implications de cette renonciation et consens à l'utilisation des photographies, enregistrements ou des images mentionnés dans ce formulaire.

J'autorise l'élève,

Je n'autorise pas l'élève,

à participer aux activités hors les murs organisées dans le cadre des activités de l'école Municipale de Musique, Danse et Dessin. Cette clause est reconduite de manière tacite chaque année. Je déclare avoir l'autorité légale pour signer cette autorisation.

Date et signature du responsable légal
(précédées de la mention « lu et approuvé »)

Les informations recueillies font l'objet d'un traitement informatique destiné à la gestion administrative de l'Ecole Municipale de Musique, Danse et Dessin. Les destinataires des données sont l'Administration de l'établissement, les professeurs, le Trésor Public. Conformément à la loi « informatique et libertés » du 6 janvier 1978, vous bénéficiez d'un droit d'accès et de rectification aux informations qui vous concernent. Si vous souhaitez exercer ce droit et obtenir communication des informations vous concernant, veuillez vous adresser à l'Ecole Municipale de Musique, Danse et Dessin.

Pièces à fournir

- Photo d'identité.
- Justificatif de domicile de moins de trois mois.
- Livret de famille de chaque membre de la famille (pour les élèves mineurs uniquement)
- Attestation d'Assurance Responsabilité Civile.
- Certificat médical de non contre-indication à la pratique de la danse (à fournir **obligatoirement avant de pouvoir accéder au premier cours**).
- Attestation de niveau de l'élève (selon le cas et si l'élève n'est pas débutant)

Cadre réservé à l'administration

Saisie sur *Imuse* du dossier en attente (date : __/__/__)

Validation d'inscription définitive de l'élève (date : __/__/__)



ECOLE MUNICIPALE DE MUSIQUE, DANSE ET DESSIN D'OBERNAI
Mairie - CS 80 205 - 67213 Obernai Cedex
Tel: 03 88 95 29 43 - Fax : 03 88 95 16 42 - contact : emmdd@obernai.fr



Direction régionale
des affaires culturelles
Grand Est